Ημ/νία	Αναθεωρήσεις:

ΑΝΑΘΕΤΟΥΣΑ ΥΠΗΡΕΣΙΑ:

ΕΛΛΗΝΙΚΗ ΔΗΜΟΚΡΑΤΙΑ | ΝΟΜΟΣ ΑΤΤΙΚΗΣ
ΔΗΜΟΣ ΓΛΥΦΑΔΑΣ
Δ/νση Τεχνικών Υπηρεσιών

ΜΕΛΕΤΗ:

ΜΕΛΕΤΗ ΑΣΤΙΚΗΣ ΒΙΩΣΙΜΗΣ ΚΙΝΗΤΙΚΟΤΗΤΑΣ ΔΗΜΟΥ ΓΛΥΦΑΔΑΣ

ΣΤΑΔΙΟ Ι: Καταγραφή - Αξιολόγηση της Υφιστάμενης Κατάστασης

ΚΩΔΙΚΟΣ ΕΓΓΡΑΦΟΥ:	ΕΙΔΟΣ ΕΓΓΡΑΦΟΥ:		
SV-GLYF-01	ΘΕΜΑΤΙΚΟΣ ΧΑΡΤΗΣ		
ΕΚΔΟΣΗ: 1	ΗΜΕΡΟΜΗΝΙΑ: 01/2022	ΙΣΧΥΣ: ΓΙΑ ΥΠΟΒΟΛΗ	ΠΑΡΑΤΗΡΗΣΕΙΣ:

ΤΙΤΛΟΣ ΣΧΕΔΙΟΥ:

ΦΟΡΤΙΣΗ ΟΔΙΚΟΥ ΔΙΚΤΥΟΥ - ΘΕΣΕΙΣ ΚΥΚΛΟΦΟΡΙΑΚΩΝ ΜΕΤΡΗΣΕΩΝ - 24ΩΡΟΙ ΦΟΡΤΟΙ ΚΑΙ ΣΤΡΕΦΟΥΣΕΣ ΚΙΝΗΣΕΙΣ

ΚΩΔΙΚΟΣ/ΑΡΙΘΜΟΣ ΣΧΕΔΙΟΥ: Υ.3

ΑΝΑΔΟΧΟΣ		Όνομα:	Υπογραφή:
VMC ΤΕΧΝΙΚΗ Ε.Ε. (Α.Μ. 907)	Σύνθεση:	Ε. ΖΑΡΓΙΑΝΝΑΚΗ	
Δ/νση επικοινωνίας: ΝΗΡΕΩΣ 10 - Τ.Κ.17561 Π.ΦΑΛΗΡΟ (210)9854850-1, fax:(210)9858929 www.vmconsulting.gr, email: info@vmconsulting.gr	Σχεδίαση:	Ε. ΖΑΡΓΙΑΝΝΑΚΗ	
	Έλεγχος:	Α. ΧΑΤΖΗΑΠΟΣΤΟΛΙΔΗ	
	Έγκριση:	Ι. ΜΑΡΗΣ	
	ΚΛΙΜΑΚΑ: 1:8.000		
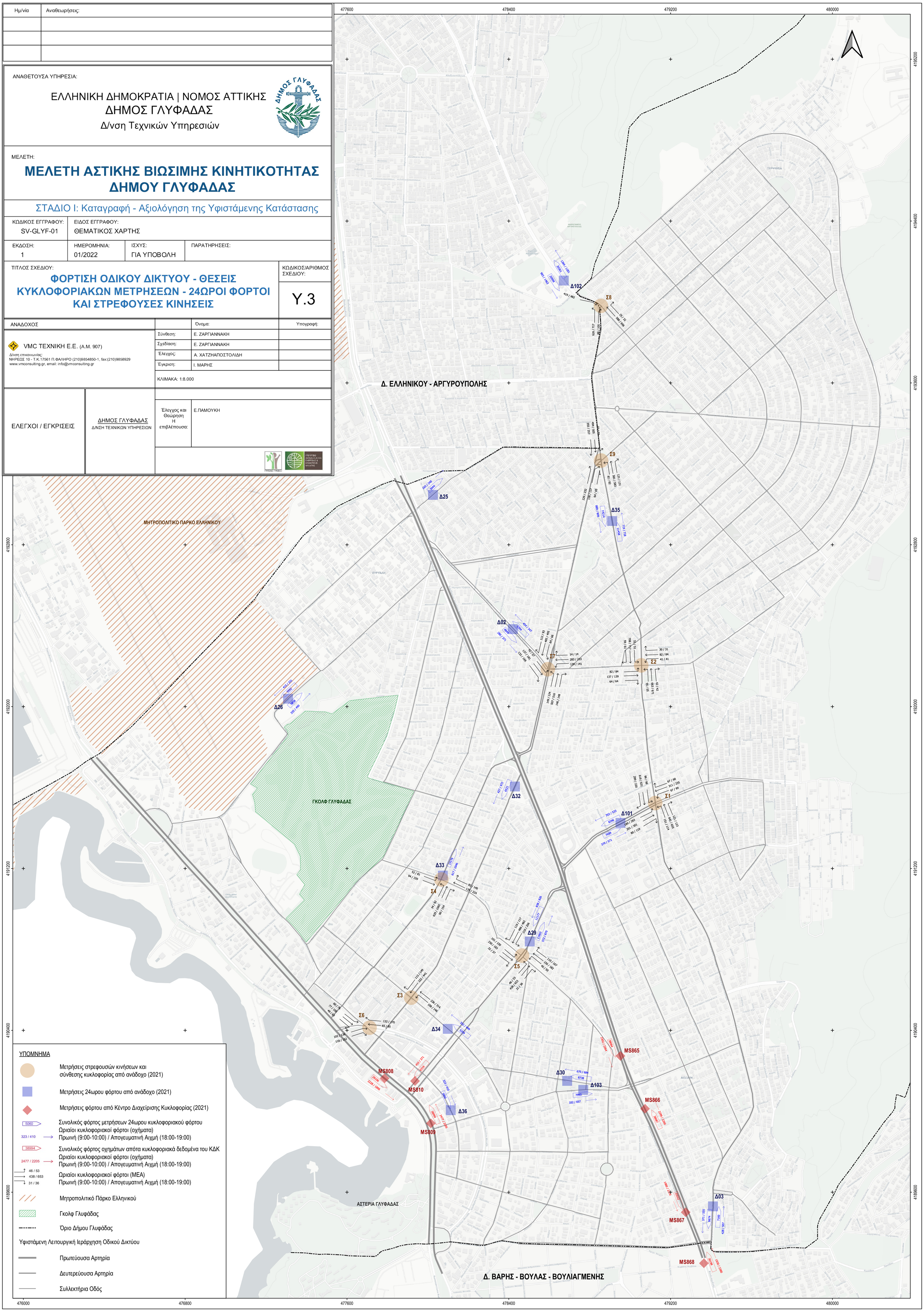
ΕΛΕΓΧΟΙ / ΕΓΚΡΙΣΕΙΣ	ΔΗΜΟΣ ΓΛΥΦΑΔΑΣ Δ/ΝΣΗ ΤΕΧΝΙΚΩΝ ΥΠΗΡΕΣΙΩΝ	Έλεγχος και Θεώρηση Η επιβλέπουσα:	Ε.ΠΑΜΟΥΚΗ